

ORGANIGRAMME

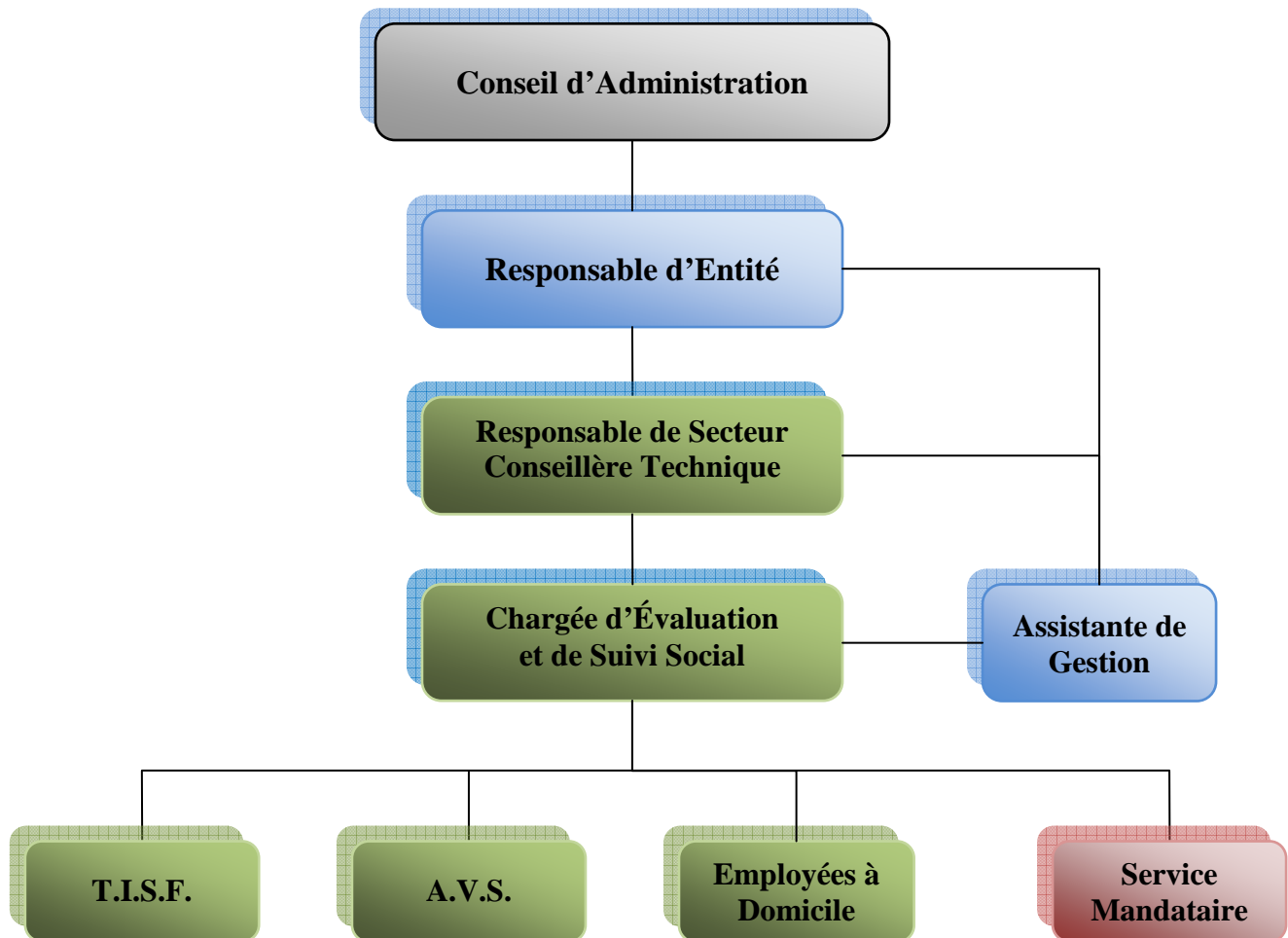

Légende :

- Service administratif
- Service prestataire
- Service mandataire (*l'utilisateur est l'employeur de l'intervenant*)

T.I.S.F. : Technicienne de l'Intervention Sociale et Familiale
A.V.S. : Auxiliaire de Vie Sociale
Employés à Domicile : Aide-Ménagère, Garde d'enfants, Garde malades...